



**Üye olunca her
şey daha iyi.**

**IG Metall'li olmak için pek
çok neden var.**

Sprache: Türkisch

IG Metall:

İyi bir yaşam için birlikte.

Adil bir gelir, iyi çalışma koşulları ve iş yerinde daha fazla adalet mi görmek istiyorsunuz? Biz de istiyoruz.

İyi yaşam **iyi iştir.**

Wir – die IG Metall: 2,1 milyonun üzerinde üyemiz ile sürekli olarak iyi bir iş için uğraşıyoruz. Çünkü iş, hayatımızın belirleyici bir unsurudur. İşin size daha iyi bir yaşam sunabilmesi güçlü bir topluluğun yaratıcı gücü ile mümkündür.

Toplu sözleşme standartları

Kontrol altına alınmış çalışma şartları ve söz hakkı mı istiyorsunuz?

Toplu sözleşmeler bizim en güçlü yanımızdır. Bunlar maaş, haftalık çalışma süresi, tatil hakkı, mesai ücreti, eğitim alma, kendini mesleki olarak yetiştirme hakkı ve huzur içinde emekliliğe ayrılma gibi çalışma şartlarını düzenler. Bu sözleşmeler metal, elektrik endüstrisi ve çelik sanayi, tekstil ve hazır giyim alanlarında, ahşap ve plastik sanayi, BİT sektörünün yanı sıra, oto tamiri ve elektrik teknisyenliğinde de geçer-

lidir. Burada sadece sözleşmeye baęlı işletmelerde deęil, tüm sektörlerde standartları belirleme konusunda etkili olurlar.

[igmetall.de/tarife](https://www.igmetall.de/tarife)

Hukuki koruma IG Metall tüzüğünün 27. maddesi

İyi temsil edilmek ve bilgilendirilmek mi istiyorsunuz?

Çalışma hayatıyla ilgili tüm sorularınızı yanıtlıyoruz. Doğru sınıflandırma, iş sözleşmeleri veya sertifikaların kontrolü veya en kötü durumda işten ayrılma gibi konularda hem tavsiye vererek, hem de doğrudan yardımcı olarak yanınızda yer alıyoruz. Anlaşmazlık durumunda, üyemiz olarak ücretsiz hukuki danışmanlık hizmetlerimizden faydalanabilirsiniz. İş ve sosyal hukuku içeren tüm davalarda sizi mahkeme dışında ve elbette gerekli olması durumunda mahkemede de temsil ediyoruz! Ayrıca çalışma ajansı, sağlık sigortası şirketleri, emeklilik sigortası şirketleri ya da eyaletler ve belediyelerin kendi kaza sigorta kurumlarına karşı yanınızda yer alabiliriz.

[igmetall.de/rechtsschutz](https://www.igmetall.de/rechtsschutz)

Destek IG Metall tüzüğünün 23. ve 24. maddesi

Birlikte tasarlayıp bunları başkalarıyla birlikte gerçekleştirmek **mi** istiyorsunuz?

Kurumsal uyuşmazlıklarda sizi ve çalışma arkadaşlarınızı destekliyoruz: IG Metall işçi temsilciliklerimiz iyi eğitilidir, yerel IG Metall işletmelerdeki durumu

takip eder ve sizin de desteęiniz istenir. Firmalarda iřçi temsilcilięi kurulacaęı zaman ve toplu sözleşme kapsamında oluşabilecek uyuřmazlıklarda IG Metall çok önemlidir. Grev olması durumunda IG Metall üyelerini tüzük uyarınca maddi olarak da destekler.

[➔ igmetall.de/leistungen](https://www.igmetall.de/leistungen)

Dięer hizmetler IG Metall tüzüęünün 26., 28. ve 30. maddesi

Size göre **dayanıřma** fabrika kapısında bitmemeli mi?

İř dışında meydana gelebilecek kazalarda da yanınızdayız. **Boř zamanlarda geręekleřebilecek kazalar için kaza sigortamız** dünya çapında ister evde ister bahçede isterse de seyahatte geręekleřsin tüm kazalarda geçerlidir: Araba, motosiklet veya daę bisikletiyle geręekleřmesi fark etmez, 48 saatten fazla hastanede kalmanızı gerektirecek tüm durumlar sigorta kapsamındadır.

Olaęanüstü kiřisel acil durumlar hızlı ve sorunsuz finansal destek gerektirir. IG Metall sel ve doęal felaketler gibi yařamımızı tehdit eden felaketler olması durumunda da yardımcı olur.

En kötü durumda da, yani ölüm durumunda, üyelerimize veya geride kalan ailesine tüzük uyarınca destek veririz.

[➔ igmetall.de/leistungsrechner](https://www.igmetall.de/leistungsrechner)

Haberdar olmak için

Bilgilendirilmek **ve haberdar olmak mı istiyorsunuz?**

Broşürlerimizde, rehberlerimizde ve igmetall.de adresinde sendikayla ve toplumla ilgili önemli konularda geniş bilgiler sağlıyoruz. Seminerlerimizde işle ve sendikayla ilgili politikalar hakkında daha fazla eğitim veriyoruz. Aramızda kolay bilgi alışverişini sağlamak için örneğin kadınlar, öğrenciler ve profesyoneller için iletişim ağlarımız var.

Üyelere özel dergimiz **metall. Dein Magazin** her iki ayda bir size taze haberler, bilgiler, röportajlar ve iş dünyasında bilinmesi gerekenleri sunar.

Tümü üyeler için ücretsizdir.

"Bir metal işçisi, sosyal alanda iyi ve etkili bir şekilde temsil edilmek istiyorsa IG Metall üyesi olmalıdır."

Federal Yüksek Mahkemesi'nin 10.12.1984 tarih ve II ZR 91/84 sayılı kararından

Wir. Die IG Metall.

Bir sendika kendisini öne çıkarıyor.

IG Metall hakkında daha fazla bilgi edinmek mi istiyorsunuz? Dergimiz "Wir. Die IG Metall." size açık bir şekilde neyi temsil ettiğimizi, ne sunduğumuzu ve sendikanın ne anlama geldiğini iletir. Bu dergi tüm bilgi paketlerimizde yer alır ve şu adresten ücretsiz olarak sipariş edilebilir:

➔ [igmetall.de/infopakete](https://www.igmetall.de/infopakete)

Şu adresten doğrudan çevrimiçi üye olun:

➔ [igmetall.de/beitreten](https://www.igmetall.de/beitreten)

Ağa bağlı kalın ve bilgi sahibi olun. Bültenimizi şu adresten sipariş edin:

➔ [igmetall.de/info-service](https://www.igmetall.de/info-service)

Impressum

IG Metall vertreten durch den Vorstand,
1. Vorsitzender Jörg Hofmann

Wilhelm-Leuschner-Straße 79
60329 Frankfurt am Main

Kontakt: vorstand@igmetall.de

V.i.S.d.P./Verantwortlich nach § 18 Abs. 2 MStV:
Hauptkassierer Jürgen Kerner

www.igmetall.de

Titelfoto: IG Metall

Stand: Oktober 2022

PN: M 5 / 1000273A

Her yerde güçlüyüz.

Flensburg'dan Lörrach'a
Aachen'den Bautzen'e.

➔ [igmetall.de/vor-ort](https://www.igmetall.de/vor-ort)

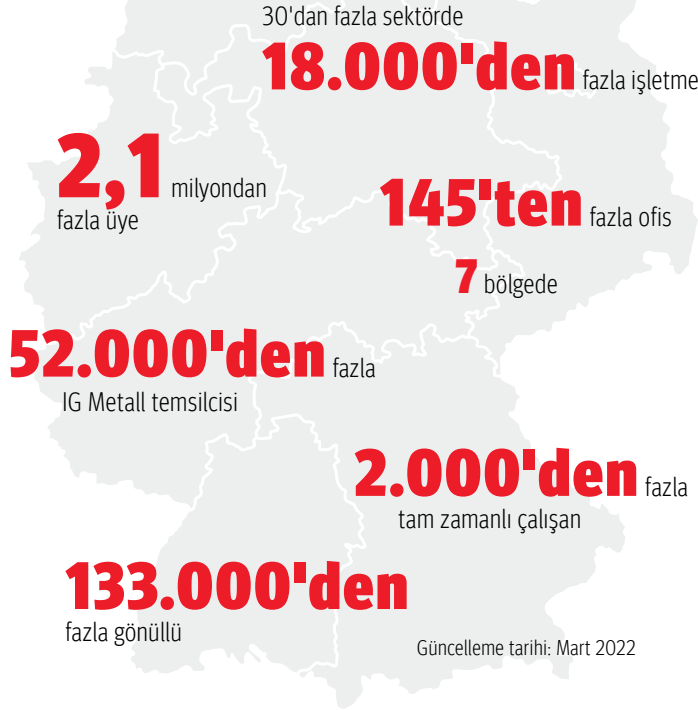

IG Metall Vorstand
60519 Frankfurt am Main

IG Metall birleştirir.

Biz kalabalığız. Sen de bize katıl.



Evet. Ben de varım.



Lütfen IG Metall çalışma konseyi üyelerine,
IG Metall sendika temsilcilerine veya IG Metall
ofisine elden teslim edin. Ya da pencereli bir
zarfa koyup geri gönderin.

Doğrudan çevrimiçi üye olmayı mı tercih edersiniz?

➔ [igmetall.de/beitreten](https://www.igmetall.de/beitreten)

KATILIM BEYANI

www.igmetall.de/beitreten adresinden de doldurabilirsiniz

QR-Code

Giriş tarihi

G	G	A	A	Y	Y	Y	Y
---	---	---	---	---	---	---	---



Kişisel bilgiler

Soyadı	Ad		
<input type="text"/>	<input type="text"/>		
Cadde	Kapı numarası	Cinsiyet	
<input type="text"/>	<input type="text"/>	<input type="checkbox"/> kadın <input type="checkbox"/> erkek	
Ülke	PK	Şehir	Uyruğu
<input type="text"/>	<input type="text"/>	<input type="text"/>	<input type="text"/>
Telefon	<input type="checkbox"/> iş <input type="checkbox"/> özel	Mobil telefon	<input type="checkbox"/> iş <input type="checkbox"/> özel
<input type="text"/>		<input type="text"/>	
E-posta	<input type="checkbox"/> iş <input type="checkbox"/> özel	Doğum tarihi	
<input type="text"/>		G G A A Y Y Y Y	

Eğitim / Yüksek öğrenim

Şu anda
<input type="checkbox"/> Çırağım <input type="checkbox"/> İkili mesleki eğitim görenim <input type="checkbox"/> Öğrenciyim
<input type="checkbox"/> Üniversite öğrencisiyim <input type="checkbox"/> Tatilde çalışıyorum
başlangıç: <input type="text"/> bitiş: <input type="text"/>
Üniversite öğrencisiyse, Fakülte: <input type="text"/>

Geçiş

Üye olduğum sendika
<input type="text"/>
Üyelik başlangıcı
G G A A Y Y Y Y

Çalışma bilgileri

Ben		
<input type="checkbox"/> tam zamanlı çalışıyorum <input type="checkbox"/> yaşlılıkta yarı zamanlı çalışıyorum <input type="checkbox"/> kendi namına serbest çalışıyorum		
<input type="checkbox"/> yarı zamanlı çalışıyorum <input type="checkbox"/> yaşlılıkta yarı zamanlı muafiyet dönemindeyim		
Şirket / Çalıştığı işletme	PK	Şehir
<input type="text"/>	<input type="text"/>	<input type="text"/>
Personel/Kayıt numarası	Muhasebe	
<input type="text"/>	<input type="text"/>	
<input type="checkbox"/> Kiralık işçi <input type="checkbox"/> İş sözleşmeli <input type="checkbox"/> Süre sınırlı		
başlangıç: <input type="text"/>	bitiş: <input type="text"/>	
Personel kiralama şirketi: <input type="text"/>		

Tanıtmıcı

Tanıtmıcı (soyadı, ad) veya tanıtmı ekibi
<input type="text"/>
Tanıtmıcı üyelik numarası
<input type="text"/>

Aidat

ortalama aylık brüt gelir	<input type="text"/>
bundan % 1 üyelik aidatı =	<input type="text"/>
Üyelik aidatı	<input type="text"/>
Üyelik aidatı ortalama aylık brüt gelirin % 1'i kadardır. Yüksek öğrenim görenler ve çalışmayan öğrenciler 2,05 Euro öder. Maddi yardım alma hakkı sadece tüzüğe göre aidat ödendiğinde verilir.	

Hesap

IBAN
<input type="text"/>

Katılım: IG Metall sendikasına üye olarak katılıyorum ve bu sendikanın tüzüğünü kabul ediyorum. Kişiliğime ait bilgilerin doğru olduğunu tasdik ediyorum ve IG Metall sendikasının gizlilik beyanını dikkate alıyorum.

Veri gizliliği: Üyelik bilgileri sadece tüzük ışığında kullanılacaktır. Kişisel bilgilerim, IG Metall ve sendikada güven duyulan kişiler tarafından AB Genel Veri Koruma Yönetmeliği'nin (EU-DSGVO) ve Federal Veri Koruma Yasası'nın veri koruma şartlarına ilişkin hükümleri dikkate alınarak, üyeliğimi gerçekleştirmek ve yönetmek için toplanır, işlenir ve kullanılır. Veri korumasına ilişkin ayrıntılı açıklamaları www.igmetall.de/datenschutz adresinde bulabilirim.

SEPA otomatik ödeme talimatı (periyodik otomatik ödemeler): IG Metall alacaklı kimlik numarası: DE71 ZZZO 0000 0535 93, ödeme talimatı referansı: Üyelik numarası01 IG Metall sendikasına tüzüğe uygun üyelik aidatını tahsil etmeye yetki veriyorum. Aynı zamanda bankamı, IG Metall tarafından tahsil edilen borç kayıtlarını kabul etmekle görevlendiriyorum. Not: Ödeme tarihinden başlayarak sekiz hafta içerisinde kesilen miktarın iadesini talep edebilirim. Konuyla ilgili bankamla anlaşmış olduğum koşullar geçerlidir. Bilgilerimdeki değişiklikleri derhal IG Metall sendikasına bildireceğim.



Yer/Tarih/İmza